

TERA FX

25.06.2026 Tarihli Günlük FX Bülteni

Yeni günde veri akışı görece sakin. İçeride öne çıkan bir veri bulunmazken, küreselde ABD'den dayanaklı mal siparişleri ile ilk çeyrek büyümesi izlenecek. ABD vadeli ve Asya pozitif. Trump, Ankara'da düzenlenecek NATO Zirvesi öncesinde Cumhurbaşkanı Recep Tayyip Erdoğan'ı "çok mutlu edecek" bir adım atabileceğini belirterek, Türkiye'ye F-35 ve jet motoru satışı konusunda olumlu mesaj verdi. Reuters'a göre ABD hükümeti KAAN savaş uçaklarında kullanılacak F110 motorlarının Türkiye'ye satışına izin verecek. Tanker trafiğinin yeniden devam etmesiyle arz endişeleri hafifledikçe petrol fiyatları savaş zamanı kazanımlarını sildi. Ağustos teslimatı için ABD ham petrolü %1,66 düşüğe varıl başına yaklaşık 69 dolara ve Brent, Şubat ayı sonlarında Orta Doğu savaş patlak vermeden önce görülen seviyelerde seyreterek varil başına 73 doların altına %1,79 düşüğe 73 doların altına düştü. Trump, İran ile yürütülen müzakerelerin olumlu ilerlediğini belirterek Tahran'ın "büyük tavizler verdiğini" söyledi.

Ekonomik Ajanda

Zaman	Ülke	Önem	Açıklanacak	Beklenti	Önceki
15:30	US	***	Çeyrek Kişisel Tüketim Giderleri Fiyat Endeksi (Yıllık) (May)	3,42%	3,30%
15:30	US	***	Çeyrek Kişisel Tüketim Giderleri Endeksi (Aylık) (May)	0,30%	0,20%
15:30	US	***	Gayri Safi Yurtiçi Hasıla (GSYİH) (çeyreklik) (1. Çeyrek)	1,62%	0,50%
15:30	US	***	İşsizlik Haklarından Yararlanma Başvuruları	225K	226K



Destekler: 1,3159 (Bollinger Alt) - 1,3150 (psikolojik) - 1,3120 Dirençler: 1,31713 (Bollinger Orta) - 1,31737 (EMA20) - 1,31757 (EMA50) - 1,31866 (Bollinger Üst)

GBPUSD 30 dakikalık grafiğinde, paritenin önceki dalgalı seyrinden **kısa vadede yataylaşma ve hafif toparlanma** arayışında olduğu izlenmektedir. Güncel fiyat 1,31799; EMA(20) 1,31737 ve EMA(50) 1,31757 seviyelerinin hemen civarında bulunması, kısa vadeli momentumun bu bölgede alıcı-satıcı dengesi sergilediğini teyit etmektedir. Bollinger bantlarında bantların dar ve yatay bir yapı gösterdiği; üst bantın 1,31866, orta bantın 1,31713 ve alt bantın 1,31559 olarak konumlandığı görülmektedir. Bu daralma, piyasada oynaklığın azaldığını ve paritenin 1,3155-1,3187 dar aralığında bir karar aşamasında olduğunu işaret etmektedir. Fiyatın ortalamaların çevresinde yatay seyretmesi toparlanma çabasına işaret etse de, yönün netleşmesi için bu sıkışma bölgesinin hacimli bir şekilde kırılması gerekmektedir.

Ortalamalar perspektifinde, EMA(20) ve EMA(50) birbirine çok yakın olup kısa vadeli görünümü tam anlamıyla nötr tutmaktadır. Olası bir aşağı yönlü kırılımda ilk önemli korunma alanı Bollinger alt bantı 1,31559 ve psikolojik 1,3150 seviyeleri olacaktır; yukarı yönlü atakta ise EMA/orta bant üzeri kalıcılık toparlanma teyidi sağlar.

Genel Görünüm:

Kısa vadede teknik görünüm **nötr ve kırılım bekleyen** bir yapıdadır.

Pozitif senaryo: 30 dakikalık kapanışların EMA(50)/Bollinger orta (~1,3173) üzerinde korunması ve ardından 1,3187 (Bollinger üst) üzerine hacimli bir kırılım gelmesi halinde, 1,3220-1,3250 bölgesine doğru sınırlı bir toparlanma beklenebilir.

Negatif senaryo: 1,3156 (Bollinger alt) ve özellikle 1,3150 seviyesinin altına yapılacak 30 dakikalık kapanışlar görülürse, satış baskısı artarak 1,3120 ve alt desteklere doğru derinleşme riski yükselir.



Destekler: 1,13496 (Bollinger Alt) - 1,1340 - 1,1320 Dirençler: 1,13605 (Bollinger Orta) - 1,13613 (EMA20) - 1,13616 (EMA50) - 1,13714 (Bollinger Üst)

EURUSD 30 dakikalık grafiğinde, paritenin önceki güçlü düşüşün ardından kısa vadede **yataylaşma ve zayıf toparlanma çabası** sergilediği izlenmektedir. Güncel fiyat 1,1365; EMA(20) 1,13613 ve EMA(50) 1,13616 seviyelerinin hemen civarında bulunması, kısa vadeli momentumun bu bölgede alıcı-satıcı dengesi sergilediğini teyit etmektedir. Bollinger bantlarında gözlenen hafif daralma ve fiyatın orta/üst bantına doğru sınırlı bir toparlanma denemesi, piyasada oynaklığın azaldığını ve 1,1350-1,1370 dar koridorunda karar aşamasında olduğunu göstermektedir. Bu toparlanma çabası olumlu olsa da, trendin netleşmesi için sıkışma bölgesinin hacimli bir şekilde kırılması gerekmektedir.

Ortalamalar perspektifinde, EMA(20) ve EMA(50) seviyelerinin (sırasıyla 1,13613 ve 1,13616) fiyatın hemen altında/çevresinde konumlanması kısa vadeli görünümü **nötr-hafif pozitif** tutmaktadır. Ancak bu seviyeler üzerinde kalıcılık sağlanmazsa, aşağı yönlü baskının yeniden güçlenmesi ve önceki diplerin test edilmesi olasıdır. Olası geri çekilmelerde ilk korunma alanı Bollinger alt bantı 1,13496 olacaktır.

Genel Görünüm:

Kısa vadede teknik görünüm **nötr ve kırılım bekleyen** bir yapıdadır.

Pozitif senaryo: 30 dakikalık kapanışların EMA(20)/EMA(50) civarında korunması ve ardından 1,1371 (Bollinger üst) üzerine hacimli bir kırılım gelmesi halinde, toparlanma 1,1380-1,1400 seviyelerine doğru genişleyebilir.

Negatif senaryo: 1,1349 (Bollinger alt) ve özellikle 1,1340 seviyesinin altına yapılacak 30 dakikalık kapanışlar görülürse, satış baskısı artarak 1,1320 ve daha alt desteklere doğru derinleşme riski yükselir.

TERA FX



KAUUSD 30 dakikalık grafiğinde, paritenin önceki düşüş eğiliminin devam ettiği ve kısa vadede **satış baskısının hüküm sürdüğü** görülmektedir. Güncel kapanış 3.986,24; EMA(20) 3.994,66 ve EMA(50) 4.019,77 seviyelerinin altında kalınması, kısa vadeli momentumun belirgin şekilde negatif olduğunu teyit etmektedir. Bollinger bantlarında üst bandın 4.009,53, orta bandın 3.992,49 ve alt bandın 3.975,45 olması; bantların aşağı yönlü eğimli olmasıyla birlikte fiyatın alt banda yakın işlem görmesi, piyasada oynaklığın artmış olduğunu ve satışların devam ettiğini göstermektedir. Mevcut yapıda görülen daralmış tepki denemeleri kısa vadeli bir konsolidasyon/enerji boşaltımı işaret etse de, trendin tersine dönmesi için ortalamalar ve bant ortasın (=3.992-3.995) hacimle geri kazanılması gerekmektedir.

Ortalamalar perspektifinde, EMA(20) ve EMA(50)'nin fiyatın üzerinde bulunması teknik görünümü **negatif** tarafa tutuyor. Olası bir geri çekilmede ilk korunması beklenen dinamik destek bölgesi Bollinger alt bandı ~3.975 olacaktır; bu alanın kırılması halinde düşüş 3.950 ve devamında 3.900 civarına doğru genişleyebilir.

Genel Görünüm:
Kısa vadede teknik görünüm **negatif ve düşüş baskısının sürdüğü** bir yapıdadır.
Pozitif senaryo: Fiyatın önce 3.992-3.995 (Bollinger orta / EMA20) bölgesini üzerine alıp 4.009-4.020 (Bollinger üst / EMA50) bölgesini hacimli kapanışlarla geçmesi halinde, daha geniş bir tepki toparlanması (4.050 ve üzeri) mümkün olabilir.
Negatif senaryo: 3.975 (Bollinger alt) seviyesi altında 30 dakikalık kapanışlar görülürse, satış baskısı hızlanır ve 3.950 3.900 hedeflerine doğru derinleşme riski artar.



NDX 30 dakikalık grafiğinde, endeksin son dönemdeki sert dalgalanmanın ardından kısa vadede **satış baskısının zayıfladığı ancak yön tayininin henüz netleşmediği** bir görünüm sergilediği izlenmektedir. Güncel kapanış 29.220,06; EMA(20) = 29.334 ve EMA(50) = 29.621 seviyelerinin altında bulunması, kısa vadeli momentumun hâlen satıcılar lehine olduğunu teyit etmektedir; buna karşın son barlarda görülen hafif tepki alımları dengeleme cabasını işaret etmektedir. Bollinger bantlarında orta bandın = 29.312,5 ve alt bandın = 29.018,3 civarında olması; bantların önce genişleyip sonra hafif daralma eğilimine girmesi, piyasada oynaklığın yüksek ancak şu an bir **enerji boşaltımı / karar aşaması** yaşandığını gösterir. Fiyat ortalamaların altında kalması toparlanma gayretlerinin sınırlı olduğunu; trendin netleşmesi için sıkıca bölgesinin hacimli bir kırılması ihtiyacı olduğunu işaret etmektedir.

Ortalamalar perspektifinde, EMA(20) ve EMA(50)'nin fiyatın üzerinde konumlanması kısa vadeli görünümü **nötr-hafif negatif** tarafa tutmaktadır. Ancak mevcut küçük tepki hareketinin devam edip etmeyeceği, öncelikle EMA(20) civarını (=29.334) geri kazanılıp kazanılmamasına bağlıdır. Olası aşağı yönlü kırılımlarda ilk ana savunma Bollinger alt bandı = 29.018 seviyesidir; bu seviye korunmazsa daha derin bir düzeltme riski artar.

Destek ve Direnc Seviyeleri:
Genel Görünüm:
Kısa vadede teknik görünüm **nötr-hafif negatif ve kırılım bekleyen** bir yapıdadır.
Pozitif senaryo: 30 dakikalık kapanışların EMA(20) = 29.334 üzerinde korunması ve özellikle EMA(50) = 29.621 seviyesi üzerine hacimli yerleşim görülmesi halinde, toparlanma 30.000 seviyesine doğru genişleyebilir.
Negatif senaryo: 29.018 (Bollinger alt) ve özellikle 29.000 psikolojik desteğinin altında 30 dakikalık kapanışlar gelirse, satış baskısı artarak 28.500 ve daha alt desteklere doğru derinleşme riski yükselir.

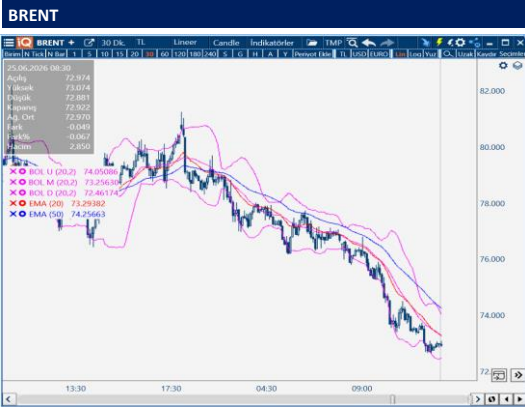

BRENT 30 dakikalık grafiğinde, paritenin belirgin bir düşüş trendi içerisinde olduğu ve kısa vadede satıcıların kontrolü ele tuttuğu izlenmektedir. Güncel kapanış 72.922; EMA(20) 73.293 ve EMA(50) 74.256 seviyelerinin altında kalınması, kısa vadeli momentumun net olarak negatif olduğunu teyit etmektedir. Bollinger bantlarında bantların aşağı yönlü eğimli olması ve fiyatın alt banda (72.462) yakın işlem görmesi, piyasada oynaklığın artarken satış baskısının sürdüğünü göstermektedir. Bu yapı, paritenin kısa vadede bir karar aşamasında olmadığı; satışların baskın olduğu ve sadece sınırlı tepki denemelerinin yaşandığı anlamına gelir. Sağlıklı bir toparlanma için fiyatın önce Bollinger orta bandı/EMA20 civarını hacimle geri kazanması gerekir.

Ortalamalar perspektifinde, EMA(20) ve EMA(50)'nin fiyatın üzerinde konumlanması kısa vadeli görünümü **negatif** tarafa tutmaktadır. Olası bir geri çekilmeye karşı izlenmesi gereken en kritik dinamik destek Bollinger alt bandı 72.462 ve hemen altında psikolojik 72.00 seviyesidir; bu alanlar korunmazsa düşüşün 71.00 ve altına doğru genişleme riski artacaktır.

Genel Görünüm:
Kısa vadede teknik görünüm **negatif ve satıcılar bir yapıdadır.**
Pozitif senaryo: 30 dakikalık kapanışların EMA20/Bollinger orta (73.25-73.30) üzerinde korunması ve ardından 74.25 (EMA50) üzerine hacimli bir kırılım gelmesi halinde, tepki yükselişi 75.00 ve üzeri hedeflere doğru genişleyebilir.
Negatif senaryo: 72.46 (Bollinger alt) ve özellikle 72.00 psikolojik desteğinin altında yapılacak 30 dakikalık kapanışlar görülürse, satış baskısı hızlanarak 71.00 ve daha alt bölgelere doğru derinleşme riski artar.

Yasal Uyarı : Bu dokümanda yer alan her türlü bilgi, değerlendirme ve yorum Tera Yatırım Menkul Değerler A.Ş. KAS Departmanı tarafından hazırlanmış olup, burada sunulan bilgilerin doğruluğu ve bütünlüğü konusunda makul özen gösterilmiştir. Tera Yatırım Menkul Değerler A.Ş. olabilecek hatalar ve eksikliklerden sorumlu değildir. Burada yer alan fiyatlar, veriler ve bilgilerin tam ve doğru olduğu garanti edilemez, içerik haber verilmeksizin değiştirilebilir. Burada yer alan yorum ve tavsiyeler, yorum ve tavsiyede bulunanların kişisel görüşlerine dayanmaktadır. Herhangi bir yatırım aracının alım – satım önerisi ya da getiri vaadi olarak yorumlanmamalıdır. Bu belgede yer alan yatırım ile ilgili bilgiler, yorumlar ve tavsiyeler yatırım danışmanlığı kapsamında değildir. Yatırım danışmanlığı hizmeti, yetkili kuruluşlar tarafından kişilerin risk ve getiri tercihleri dikkate alınarak kişiye özel sunulmaktadır. Burada yer alan yorum ve tavsiyeler ise genel niteliktedir. Burada yer alan görüşler, yatırımcının mali durumuna veya risk ve getiri tercihlerine uygun olmayabilir. Bu nedenle, sadece burada yer alan bilgilere dayanarak yatırım kararı verilmesi beklentilerinle uygun sonuçlar doğurmayabilir. Burada yer alan bilgi, değerlendirme, yorum ve istatistikî şekil ve değerlendirmelerin kullanımı sonucunda ortaya çıkacak doğrudan ve/veya dolaylı zararlardan Tera Yatırım Menkul Değerler A.Ş. sorumlu olmayacaktır. Tüm hakları saklıdır.